

Marianne Gade · Márdön Smet

Dísa

á vandaleið

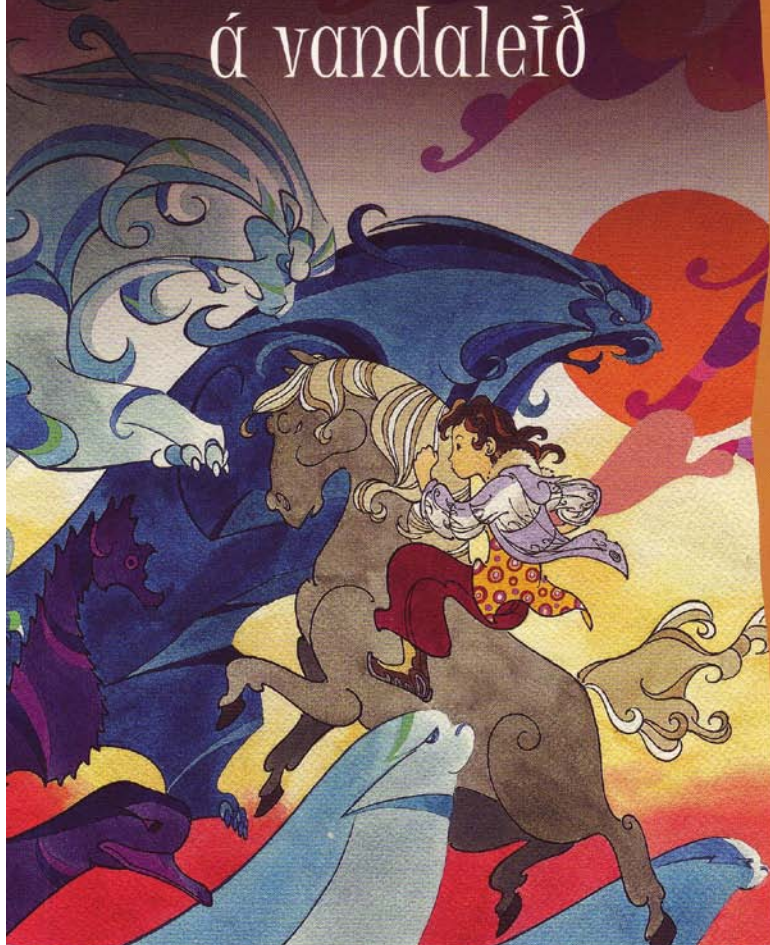

Uppgávir Dísa 3

Navn: _____ flokkur: _____

• Balla tær yvirnáttúrligu verurnar:

nykur	tröll	soppur	brimil	gimburlamb
sjóhestur	kelling	blóðmør	álvur	
músabróðir	risi	krákuber	gandakallur	
huldugenta	faunur	sjódregil		

Hvussu nógvur fanst tú? _____



• Finn trý rímorð til hvørt orðið:

túgva _____

gandandi _____

Alva _____

Dísa _____

• **Skriva mótsetta orðið:**

1

seint
hvítt
heit
fast
stutt

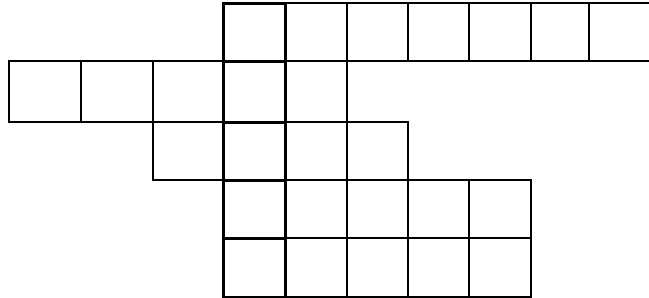

2

aftaná
stór
mett
vinna
sovnar

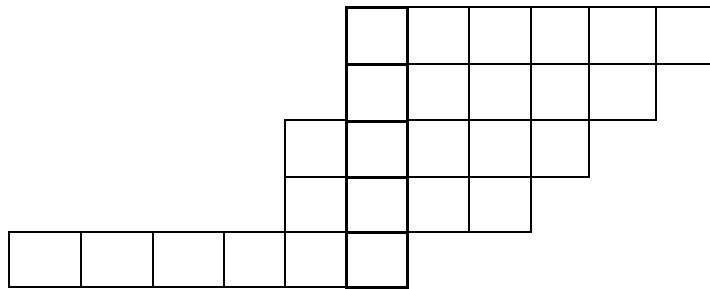

3

nátt
sovna
hvítu
vát
keddur
liggja
nøgdur

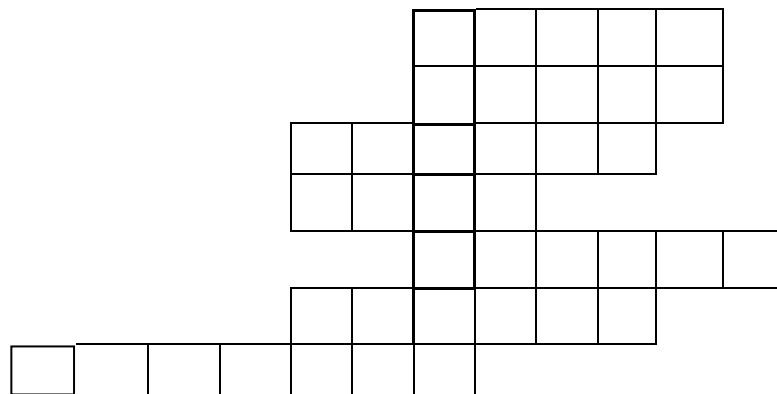

• **Í teimum svørtu slottunum búa:**

1 _____ , 2 _____ og _____

• Být orðini í kassanum í persónar, eginleikar og ting

fátækur

kongakrúna

kongastólur

drotning

prinsessa

ríkur

urtagarður

óndur prinsur

torn

gávumildur

kongur